

ARCHITEKTEN_FSB

Grundschule Halmerweg_ Neubau und Sanierung der
Grundschule am Halmerweg



GRUNDSCHULE AM HALMERWEG

Verwaltung
- Sekretariat -

Mitarbeiter

Lars Ehm
Denise Weigel
Anika Uhr

Sonderfachplaner

TGA/
Graw Planungsbüro

Statik u. Passivhausnachweis/
Kempen Krause Ingenieure

Landschaftsarchitektur/
Frenz Landschaftsarchitekten

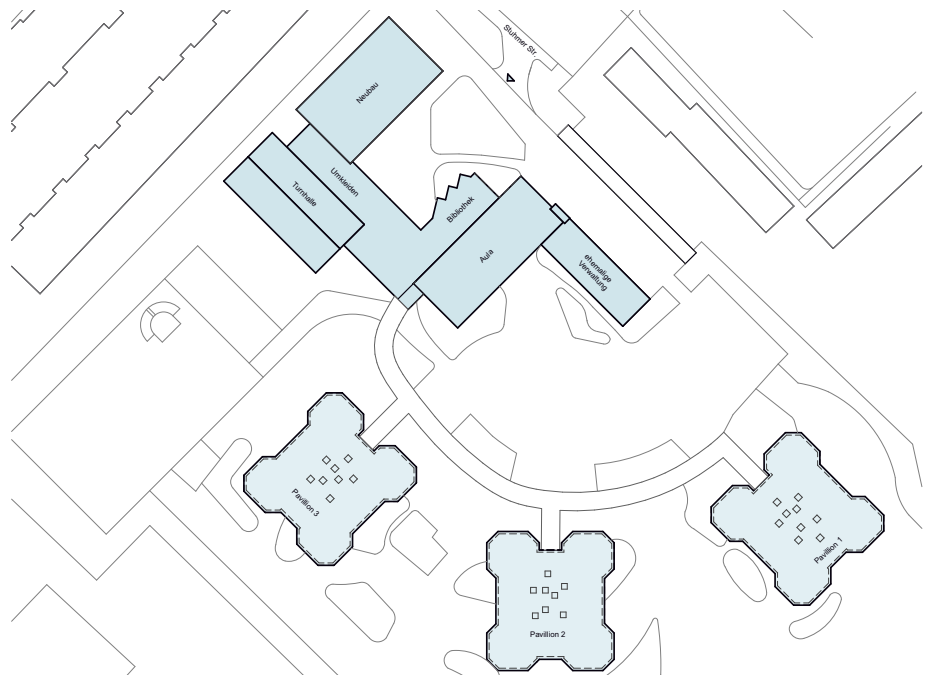

_Lageplan



_Neubau Verwaltung Hofansicht

GS am Halmerweg_ Neubau und Sanierung

Denkmalgeschützte Sanierung & Erweiterung der Grundschule am Halmerweg

Das Ensemble der Grundschule Halmerweg in Bremen Gröpelingen, welches 2008 unter Denkmalschutz gestellt wurde und ein wichtiger Baustein nach dem Krieg im Schulbau von Bremen darstellt, wurde von unserem Büro über mehrere Bauabschnitte saniert. Der Entwurf geht auf den Bremer Architekten Gerhard Müller-Menkens aus dem Jahr 1955/56 zurück. Die einzelnen Schulpavillons sind um einen s.g. „Marktplatz“ bestehend aus Bücherei, Verwaltung und Schulaula angeordnet. Als letzter großer Baustein steht die Sanierung der Aula und der alten Verwaltung an. Um die Kapazitäten für den gebundenen Ganztagsbetrieb in der Aula zu schaffen, muss die alte Verwaltung zu einer Schulküche umgebaut werden.

Ort	Bremen, Gröpelingen
Auftraggeber	Freie Hansestadt Bremen Sondervermögen Immobilien und Technik
Beauftragung	Direktauftrag
Baubeginn	2026
Fertigstellung	2028

Die Sanierung der bestehenden Gebäudesubstanz wird unter denkmalpflegerischer und energetischer Sicht vollzogen. Der Charakter der Bestandsgebäude bleibt erhalten. Für die entfallenden Räumlichkeiten der bisherigen Verwaltung ist ein zweigeschossiger Flachdachneubau im Charakter der Bestandsgebäude an der Längsseite der Sporthalle, wo sich momentan noch das ehemalige Haumeisterhaus befindet, geplant. Der Neubau wird nicht nur die Verwaltung der Schule mit Sekretariat und Schulleitung beherbergen, sondern auch ein breites pädagogisches Beratungsangebot für die Schüler und die Eltern bieten.

ARCHITEKTEN_FSB

ARCHITEKTEN_FSB
Bollmann, Ehm | Architekten in Partnerschaft mbB
Am Wall 162 | 28195 Bremen | Telefon +49 421 33 949 0 | Fax -29
info@architekten-fsb.de | www.architekten-fsb.de



_Ansicht Bestand

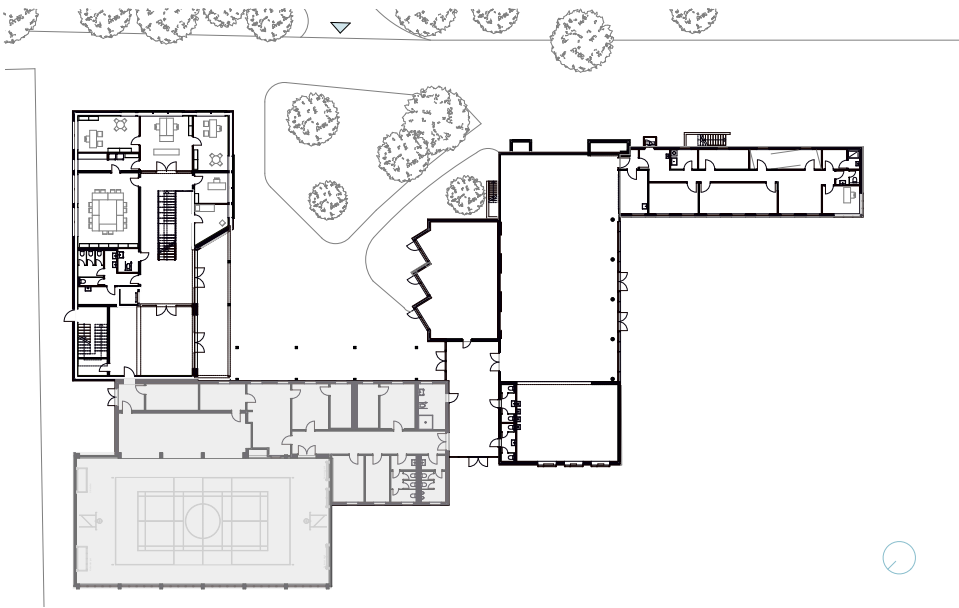

_Erdgeschoss

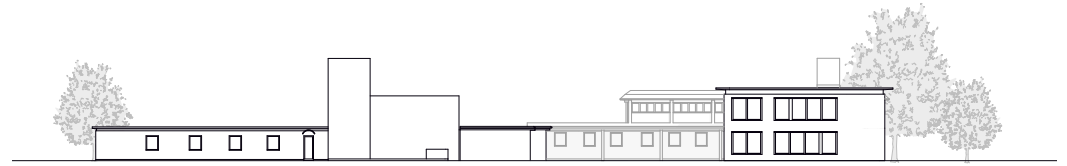

_Ansicht Nordost

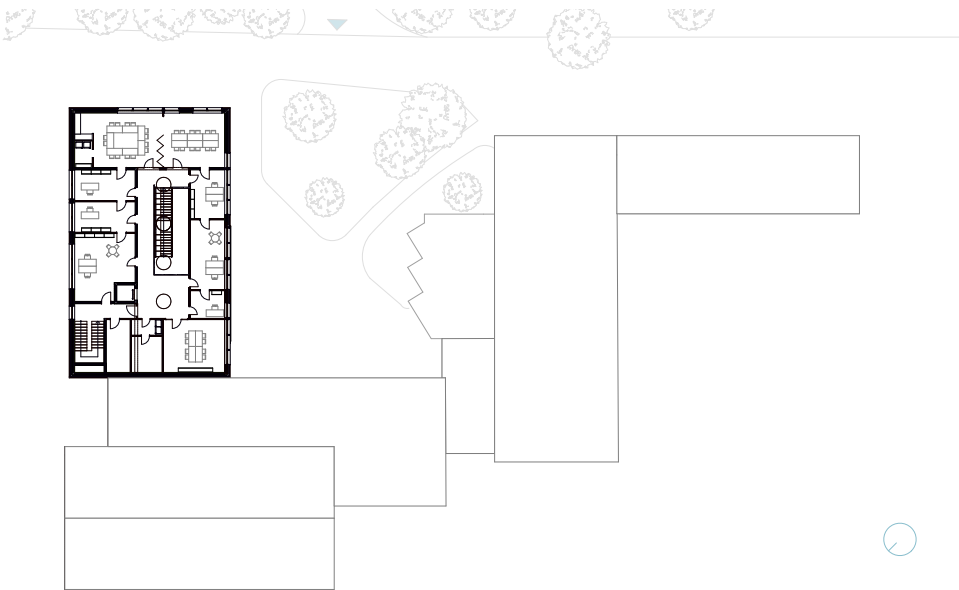

_Obergeschoss

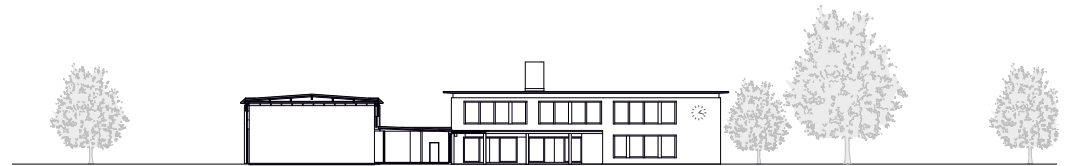

_Ansicht Südost

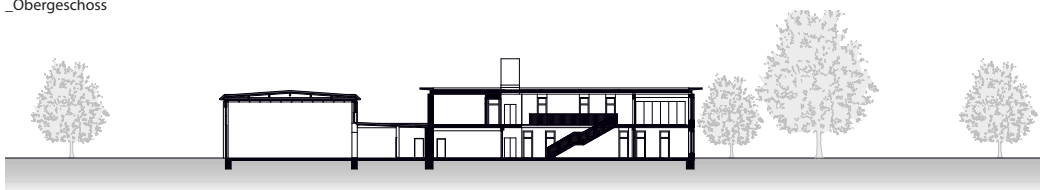

_Schnitt Neubau



_Ansicht Südwest